PROJEKT ZAGOSPODAROWANIA TERENU 1:500

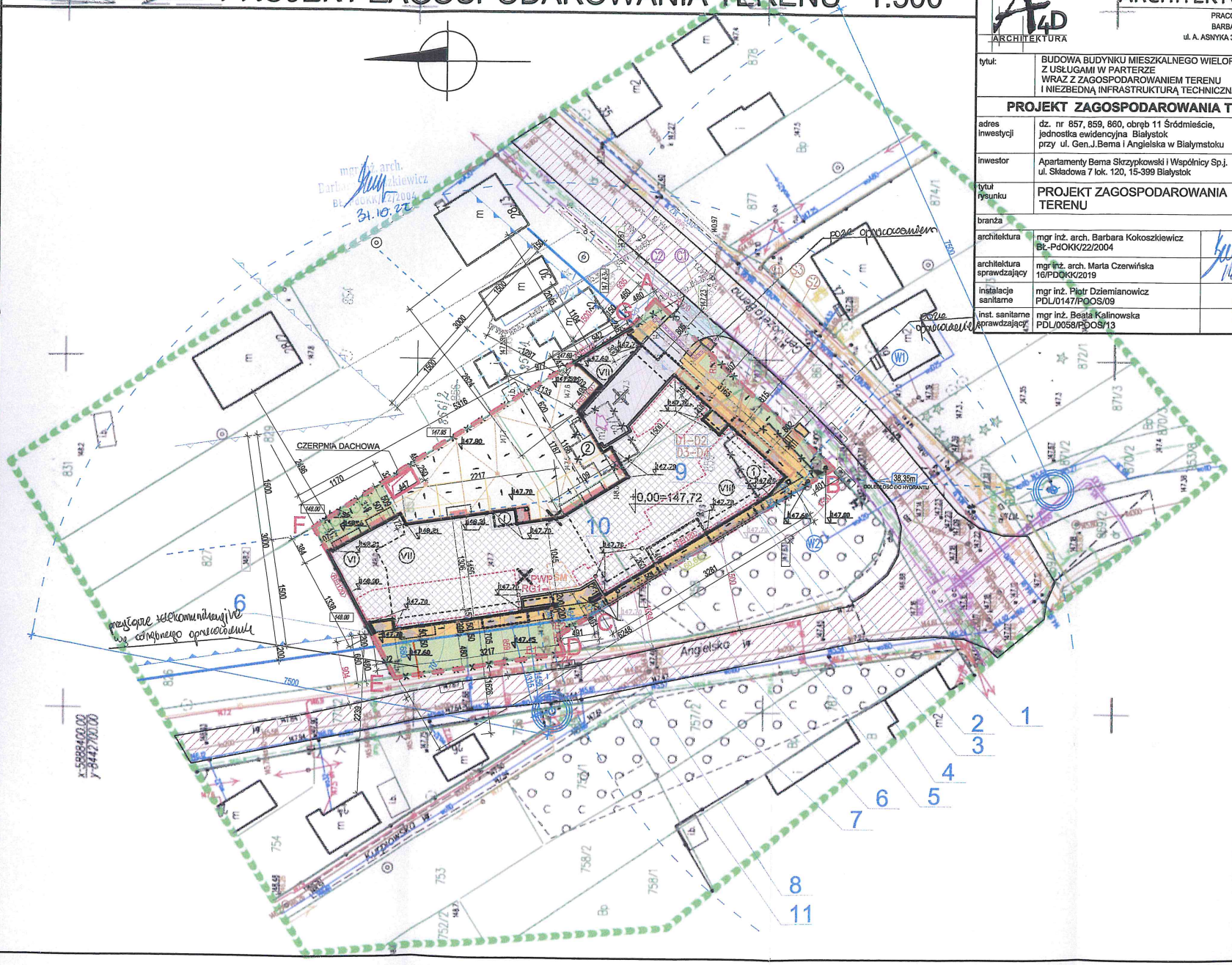

ARCHITEKTURA 4D

PRACOWNIA PROJEKTOWA
BARBARA KOKOSZKIEWICZ
ul. A. ASNYKA 33, 15-709 BIAŁYSTOK
tel. 600 644 283

tytuł:	BUDOWA BUDYNKU MIESZKALNEGO WIELORODZINNEGO Z USŁUGAMI W PARTERZE WRAZ Z ZAGOSPODAROWANIEM TERENU I NIEZBĘDNĄ INFRASTRUKTURĄ TECHNICZNĄ

PROJEKT ZAGOSPODAROWANIA TERENU

adres inwestycji	dz. nr 857, 859, 860, obręb 11 Śródmieście, jednostka ewidencyjna Białystok przy ul. Gen.J.Bema i Angielska w Białymstoku	data 04.04.2022 r. 31.10.2022 r.
inwestor	Apartamenty Bema Skrzypkowski i Wspólnicy Sp.j. ul. Składowa 7 lok. 120, 15-399 Białystok	nr rys. PZT-1
tytuł rysunku	PROJEKT ZAGOSPODAROWANIA TERENU	skala 1:500
branża		podpis
architektura	mgr inż. arch. Barbara Kokoszkiewicz BL-PdOKK/22/2004	
architektura sprawdzający	mgr inż. arch. Marta Czerwińska 16/PDOKK/2019	
instalacje sanitarne	mgr inż. Piotr Dziemianowicz PDL/0147/POOS/09	
inst. sanitarne sprawdzający	mgr inż. Beata Kalinowska PDL/0058/POOS/13	

Mapę uzupełniono o podział działki 856 na podstawie decyzji podziałowej DGE-IV.6622.1.2022.2 dnia 21.04.2022 roku.

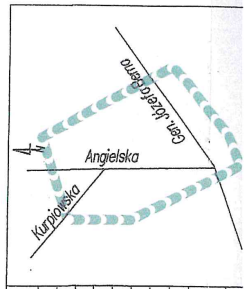

MAPA DO CELÓW PROJEKTOWYCH

Oznaczenie kartoteki przyjętej zgłoszenia pracy geodezyjnej	DGE-II.6642.2.1638.2021
Numer roboty wykonawcy	262.2021
Nazwa miejscowości	Białystok
Jednostka ewidencyjna – identyfikator	206101_1
Jednostka ewidencyjna – nazwa	Białystok
Obręb ewidencyjny – nazwa, identyfikator	0011 Śródmieście
Ulica	Gen. Józefa Bema, Angielska
Numer działki	860, 859, 857
Sekcje	8.193.13.10.3.3; 8.193.13.10.3.4; 8.193.13.10.3.1
Skala mapy	1:500